

Master in cefalee

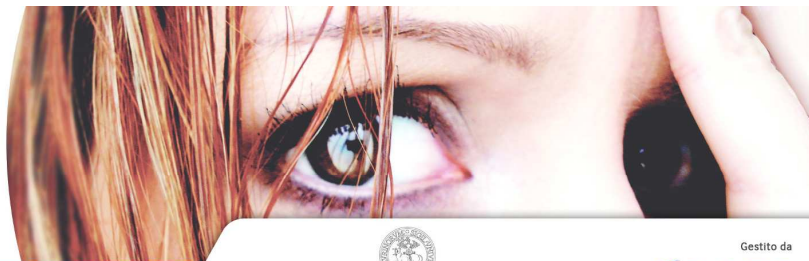

fisiopatologia
diagnosi
terapia



Master Universitario di II livello • Seconda Edizione 2015/2016



UNIVERSITÀ DEGLI STUDI DI TORINO
Dipartimento di Neuroscienze
"Vito Levi Montalcini"

Gestito da
COREP

PERCHÉ QUESTO MASTER?

Le cefalee rappresentano un'importante problematica clinica con cui i medici, compresi numerosi specialisti alla cui osservazione possono giungere pazienti affetti da questa patologia, sono costretti a confrontarsi molto frequentemente e d'altro canto si tratta di un argomento affrontato solo marginalmente durante il corso di Laurea. L'emicrania, che rappresenta una delle principali forme di cefalea primaria, colpisce infatti il 12-14% della popolazione adulta. E' pertanto molto importante che il medico riesca ad inquadrare correttamente questa patologia, evitando di far fare accertamenti inutili, che rappresentano solo un costo e una perdita di tempo e di provocare inutili allarmismi nel paziente.

Il Master ha lo scopo di fornire ai medici e agli odontoiatri che lo frequentano un aggiornamento su: classificazione, quadri clinici, recenti acquisizioni fisiopatologiche e terapia delle cefalee primarie e secondarie e delle nevralgie craniche.

.....IN ALTRE PAROLE

Questo Master intende fornire a chi lo frequenta un approfondimento delle conoscenze nel campo delle cefalee primarie e secondarie e ulteriori capacità professionali, che possano permettere a ciascuno di espandere e migliorare la propria attività professionale.

COMPETENZE ACQUISITE

Al termine del Master lo studente sarà in grado di:

eseguire un'anamnesi completa orientata verso il problema della cefalea, eseguire un esame obiettivo internistico e neurologico completo con le specificità previste per le cefalee, somministrare ed interpretare tests psicometrici per la valutazione dei diversi aspetti di personalità e della qualità di vita, somministrare ed interpretare tests specifici per la valutazione della gravità della cefalea, istruire il paziente all'uso del diario per la cefalea, somministrare ed interpretare tests farmacologici di induzione ed estinzione della cefalea, formulare una diagnosi corretta: - distinguere tra cefalea primaria e secondaria, - identificare il tipo di cefalea primaria o secondaria, impostare la terapia sintomatica (terapia dell'attacco), impostare la terapia di profilassi (terapia di base della malattia), valutare l'andamento della terapia sintomatica e di profilassi, conoscere le terapie di profilassi non farmacologiche utilizzate per le cefalee

DESTINATARI E SELEZIONE

Prerequisito di ingresso al Master è l'essere in possesso di uno dei seguenti titoli di studio:

Lauree del vecchio ordinamento: Medicina e Chirurgia, Odontoiatria e Protesi Dentaria

Lauree di II livello: Medicina e Chirurgia, Odontoiatria e Protesi Dentaria

Non è necessaria l'abilitazione all'esercizio professionale

Altro:

Il Comitato Scientifico, ai soli fini dell'ammissione al corso di Master, si riserva di considerare le candidature di persone con titoli equipollenti conseguiti all'estero. Il riconoscimento dell'idoneità dei titoli di studio conseguiti all'estero da parte del Comitato Scientifico verrà effettuato con le modalità previste dall'art. 2.3 del Regolamento Studenti dell'Università di Torino.

Potranno inoltre essere ammessi/e laureati/e all'estero in possesso di titolo di studio ritenuto idoneo da parte del Comitato Scientifico del Master e previa verifica di congruità da parte del Settore Studenti Stranieri dell'Ateneo.

Potranno essere ammessi/e laureandi/e a condizione che conseguano il titolo prima dell'inizio del Master.

La conoscenza della lingua italiana, parlata e scritta, per gli studenti stranieri, è requisito indispensabile per l'ammissione al Master e deve essere attestata o sarà valutata in sede di colloquio.

Qualora il numero di candidati non sia superiore al numero massimo di allievi ammissibile, verrà effettuata un'analisi dei requisiti di idoneità. Nel caso vi siano più candidati del numero massimo iscrivibile, verrà effettuata una valutazione del cv ad opera di una commissione di selezione.

Al Master sarà ammesso un **numero massimo di 15 Iscritti**. Il Master potrà essere attivato se sarà raggiunto il **numero minimo di 5 iscritti**. Il Comitato Scientifico, con decisione motivata, può in deroga attivare il Master con un numero di iscritti inferiore, fatta salva la congruenza finanziaria.

Per l'elenco completo dei titoli di accesso, per le modalità di selezione e per l'esenzione dall'obbligo dell'ECM consultare il sito web del Master.

STRUTTURA DIDATTICA E PROGRAMMA

Il Master è annuale, corrisponde a **60 crediti formativi universitari** (CFU) e ha una **durata complessiva di 1.500 ore**, così articolate:

- **Didattica frontale n. 140 ore, didattica alternativa n. 210 ore, studio individuale n.525 ore**, corrispondenti ad un totale di **35 CFU**
- **Tirocinio formativo n. 375 ore**, pari a **15 CFU**
- **Prova finale n. 250 ore**, pari a **10 CFU**

Le lezioni saranno articolate nelle seguenti **macroaree**:

- Modulo I - Il dolore e le cefalee in generale
- Modulo II – Cefalee primarie
- Modulo III – Cefalee secondarie
- Modulo IV – Nevralgie craniche

Per verificare l'apprendimento, durante il percorso didattico saranno proposte delle verifiche in itinere con valutazione espressa in trentesimi, mentre, a conclusione dell'intero percorso, è prevista una verifica finale, valutata in centodecimi, consistente nella discussione della tesi di Master, legata all'esperienza del tirocinio formativo

PERIODO E SEDE

Il Master **avrà inizio il 17 marzo 2016 e terminerà nel mese di marzo del 2017**

Le lezioni, con frequenza obbligatoria, si terranno 4 fine settimana all'anno, con frequenza giovedì e venerdì e 70 ore di FAD.

Il **calendario del master** è il seguente:

17-18 marzo 2016
19-20 maggio 2016
17-18 novembre 2016
8 - 9 febbraio 2017

Le lezioni avranno luogo presso il Dipartimento di Neuroscienze "Rita Levi Montalcini", Via Cherasco 15, Torino.

MODALITÀ DI ISCRIZIONE E COSTI

Scadenza iscrizioni: 10/02/2016 (ore 15.00)

Per le modalità di iscrizione consultare il sito web del Master.

La quota d'iscrizione è di **2.250,00 Euro** escluse le tasse universitarie che ammontano a 571,00 euro.

TITOLI RILASCIATI

Coloro che frequenteranno il percorso di formazione in aula (obbligatoriamente almeno i 2/3) e il tirocinio formativo, superando tutte le verifiche previste e raggiungendo i crediti prestabiliti, otterranno il titolo di Master Universitario di II livello dell'Università di Torino in **"CEFALEE – FISIOPATOLOGIA, DIAGNOSI E TERAPIA"**.

DIREZIONE E ORGANIZZAZIONE

Il Master è stato proposto dal prof. Lorenzo PINESSI, Professore ordinario, Dipartimento di Neuroscienze, "Rita Levi Montalcini" Università degli Studi Torino.

COMITATO SCIENTIFICO

Mauro BERGUI, Università Torino, Professore Associato
Salvatore GENTILE, Città della salute e della Scienza -presidio Molinette
Lorenzo PINESSI, Università Torino, Professore ordinario
Innocenzo RAINERO, Università Torino, Professore Associato
Lidia SAVI, Città della salute e della Scienza -presidio Molinette
Giovanna VAULA, Città della salute e della Scienza -presidio Molinette

Aggiornato al 22/10/2015

INFORMAZIONI:

Segreteria COREP (apertura al pubblico: lunedì-venerdì, ore 8.30-16.30)
C.so Trento 13, 10129 Torino - Tel: +39 011 197 424 01- Fax: +39 011 197 424 19
E-mail: formazione@corep.it
Web: www.cefalee.formazione.corep.it/cefalee15/

Segreteria scientifica dott.ssa Lidia Savi
Responsabile Centro Cefalee – Via Cherasco, 15 – 10126 Torino
Tel +39 011 6336236 E-Mail: lsavi@cittadellasalute.to.it