

Informazioni  
ECM & ISCRIZIONE

L'evento è stato inserito nel Programma di Educazione Continua in Medicina e sarà realizzato seguendo scrupolosamente le norme dettate dal regolamento del programma ECM (consultabile sul sito [www.agenas.it](http://www.agenas.it)).

Si ricorda pertanto che non potranno essere assegnati crediti:

- ad un numero di partecipanti maggiore di quello autorizzato
- ai partecipanti che non abbiano consegnato la scheda di valutazione dell'evento ed il questionario di valutazione dell'apprendimento debitamente compilati
- ai corsisti che non abbiano assicurato la presenza in aula per il 100% della durata dell'evento formativo.

Identificativo evento: 303087

Costo iscrizione: **gratuita**

Categoria professionale: **medico, infermiere**

Numero massimo partecipanti: 100

Durata del corso: **7 ore**

Crediti assegnati: **nr. 7**

Metodo di valutazione dell'apprendimento: **questionario a risposta multipla**

Metodo di rilevazione delle presenze: **sistema elettronico**  
Per iscriversi occorre trasmettere l'apposita scheda allegata debitamente compilata alla segreteria organizzativa entro giorno 16 Maggio p.v.

Direttore del corso :

**Dr. Antonino Cervarolo**

Ambulatorio diagnosi e cura delle cefalee Distretto di Acri

Vice coordinatore regionale SISC Calabria

Segreteria Scientifica:

**U. Cannistrà , R. Iannachero , E. Pisani,**

**A. Tarsitano, R. Trinchi**

Con il Patrocinio di:

**AINAT - CALABRIA**



ORDINE PROVINCIALE DEI  
MEDICI - CHIRURGI E DEGLI ODONTOIATRI  
DI COSENZA E PROVINCIA



Comune di Acri

Si ringraziano per il contributo :



*Lilly*

Risposte che contano.



Segreteria Organizzativa :

CS CENTRO SERVIZI Srl

Via Aldo Moro 16 87040 CASTROLIBERO (CS)

Tel 0984 853005 fax 0984 854540

[centro.servizi@cs-cs.it](mailto:centro.servizi@cs-cs.it)

Provider:

AMISURA CONSULENZA SRL

C.so Massimo D'Azeglio, 72 - 10126 Torino (id. 2564)

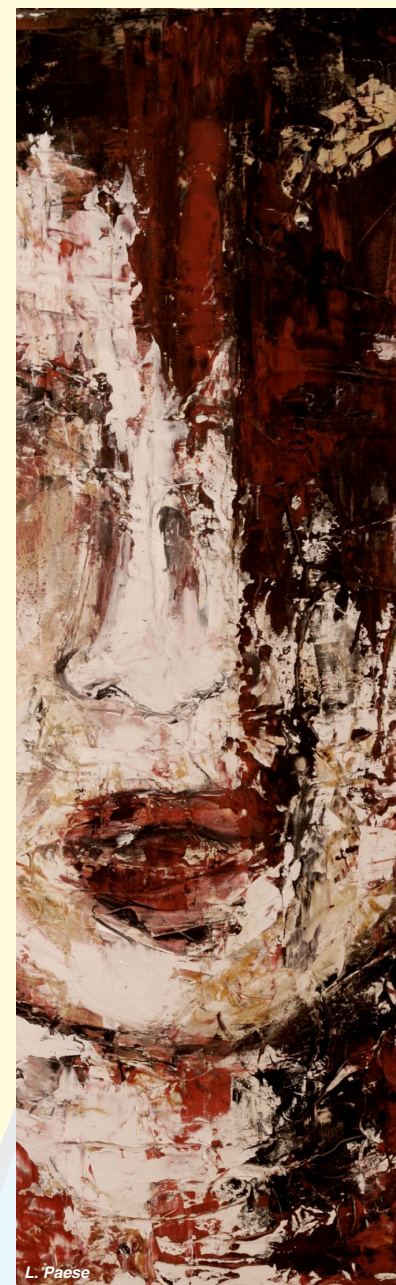

Società italiana  
per lo studio  
delle cefalee

**2° Meeting SISC - CITTA' DI ACRI  
Cefalee e Donna agli Albori del 3°millennio**

19 maggio 2012

Acri (CS)

Palazzo Sanseverino Falcone

- Ore 8,30 Registrazione dei partecipanti  
 Ore 8,45 Introduzione e presentazione del Convegno  
**Antonino Cervarolo, Rosario Iannacchero**  
 Ore 9,00 Saluto delle Autorità  
**R. De Vincenti**  
 Assessore alla sanità Comune di Acri  
**V. Arena**  
 Direttore Distretto Sanitario di Acri  
**E. Corcioni**  
 Presidente Ordine dei Medici di Cosenza

### 1° Sessione

Moderatori:

**R. Bruno Bossio - M. C. Minisci - A. Ritacco**

- Ore 9,20 Lettura Magistrale:  
 Donna e fasi fisiologiche della vita tra  
 conoscenze e misteri - **C. G. Fanelli**  
 Ore 9,40 Emicrania con aura e rischio vascolare nella  
 donna **A. Cervarolo**  
 Ore 10,00 Emicrania Catameniale - **R. Trinchi**  
 Ore 10,20 La contraccezione nella donna emicranica  
**V. Crea**  
 Ore 10,40 Discussione  
 Ore 10,50 Coffee break

### 2° Sessione

Moderatori: **A. Filippo - E. Mirabelli - A. Petrone**

- Ore 11,20 Cefalee e gravidanza: il punto di vista del  
 ginecologo - **G. Curto**  
 Ore 11,40 Cefalee e gravidanza: il punto di vista del  
 neurologo - **E. Pisani**  
 Ore 12,00 Cefalee: aspetti psicopatologici nella donna  
**A. Strati**  
 Ore 12,20 Emicrania nella donna epilettica  
**R. Iannacchero**  
 Ore 12,40 Algie facciali atipiche nella donna  
**A. Tarsitano**  
 Ore 13,00 Discussione  
 Ore 13,40 Lunch

### 3° Sessione

Moderatori: **M. De Bartolo - P. Fabiano - V. Ritacco**

- Ore 15,00 Le cefalee nella donna anziana  
**I. Bevacqua**  
 Ore 15,20 Cefalee e pubertà - **F. Lupinacci**  
 Ore 15,40 Cefalee e fibromialgia nella donna  
**R. Cuzzocrea**  
 Ore 16,00 Donne, dolore e spettri di dolore - **F. Foti**  
 Ore 16,20 Presentazione interattiva di casi clinici  
**U. Cannistrà**  
 Ore 16,50 Discussione  
 Ore 17,10 Compilazione questionario e chiusura dei  
 lavori

Relatori e Moderatori

**Bevacqua Ida**

Medico Geriatra ASP Cosenza Distr. San. di Acri (CS)

**Bruno Bossio Roberto**

Responsabile U.O. Neurologia Serra Spiga Cosenza

**Cannistrà Umberto**

Direttore f.f. U.O. Neurologia A.O. "Pugliese - Ciaccio" Catanzaro

**Cervarolo Antonino**

Neurologo ASP Cosenza ; Vice coordinatore regionale SISC Calabria

**Crea Vincenzo**

Dir. Medico U.O. Ostetricia e Gin. Osp. San Giovanni di Dio Crotono

**Curto Giuseppe**

Dir. Medico I livello U.O.C. di Ostetr. e Gin. Osp. di Castrovillari (CS)

**Cuzzocrea Roma Giuseppa**

Dirigente medico Psichiatria SPDC di Melito Porto Salvo (RC)

**De Bartolo Matteo**

Dirigente Medico I livello Neurofisiopatologia AS 3 Rossano (CS)

**Fabiano Pietro**

Dirigente Medico Neurologia Lamezia Terme (CZ)

**Fanelli Carmine Giuseppe**

Endocrinologo, Ricercatore Università di Perugia  
 Dip. di medicina Interna

**Filippo Aristide**

Direttore Dsm - Spdc - Asp Cosenza

**Francesca Fulvia Foti**

Dir. Medico CSM di Palmi , ASP 5 di R C; Segr. reg. SISC Calabria

**Iannacchero Rosario**

Dirigente Medico I livello U.O. Neurologia A.O. "Pugliese - Ciaccio"  
 Catanzaro ; Consigliere Nazionale SISC

**Lupinacci Francesco**

Medico Pediatra ASP Cosenza Distretto Sanitario di Acri (CS)

**Minisci Maria Cristina**

Responsabile f.f. U.O. di Medicina Osp. di Acri (CS)

**Mirabelli Eugenio**

Responsabile Poliambulatorio di Luzzi (CS)

**Petrone Alfredo**

Direttore f.f. U.O.C. di Neurologia A.O. di Cosenza

**Pisani Ermanno**

Dirigente Medico I livello U.O. di Neurologia dell'A.O. di Cosenza

**Ritacco Angela**

Responsabile CSM Acri (CS)

**Ritacco Vincenzo**

Dirigente Medico U.O. di Medicina Osp. di Acri

**Strati Antonio** - Direttore f.f. SPDC di Acri (CS)

**Tarsitano Assunta**

Resp. Centro Cefalee INRCA Cosenza; Coord. reg. SISC Calabria

**Trinchi Rita**

Dirigente Medico Ospedale di Trebisacce (CS) Resp. Centro Cefalee;