

RAZIONALE SCIENTIFICO DEL CORSO

La Scuola Superiore Interdisciplinare delle Cefalee è stata istituita dalla Società Italiana per lo Studio delle Cefalee (SISC) come strumento didattico al fine di educare i medici interessati, provenienti da diverse specialità, alla corretta gestione delle cefalee primarie e secondarie.

È strutturata in moduli, in ciascuno dei quali vengono approfonditi singoli aspetti della medicina delle cefalee.

Dal 20 al 22 Settembre 2019 è previsto un modulo dedicato alle terapie delle cefalee pediatriche.

Il modulo includerà lezioni frontali, dedicate ai vari tipi di cefalea primaria e alle cause di cefalea secondaria. In particolare, ai partecipanti verranno forniti gli strumenti per l'uso della linee guida internazionali e della recente classificazione (ICHD 3) della International Headache Society. Verranno trattate le comorbidità, inclusa quella psicopatologica. Infine, ampio spazio verrà dato alle diverse opzioni terapeutiche, sia farmacologiche che non farmacologiche.

Alle lezioni si alterneranno discussioni di casi clinici, esemplificativi degli argomenti trattati nelle lezioni frontali. La discussione sarà interattiva con coinvolgimento dei discenti che saranno chiamati a formulare ipotesi diagnostiche e a proporre il trattamento.

QUOTE DI ISCRIZIONE

Iscrizione Residenziale SOCIO SISC Euro 350,00 IVA inclusa

Iscrizione Residenziale NON SOCIO e SOCIO NON IN REGOLA CON LE QUOTE SOCIALI Euro 400,00 IVA inclusa

Pacchetto Iscrizione SOCIO SISC Euro 650,00 IVA inclusa

Pacchetto Iscrizione NON SOCIO E SOCIO NON IN REGOLA CON LE QUOTE SOCIALI Euro 700,00 IVA inclusa

Iscrizione Residenziale Specializzandi Euro 183,00 IVA inclusa

La quota di iscrizione residenziale include: partecipazione ai lavori scientifici, kit congressuale, coffee break e lunch durante le sessioni scientifiche, attestato di partecipazione, attestato di conseguimento crediti ECM.

Il Pacchetto iscrizione comprende: nr.2 pernottamenti presso Hotel Mercure Villa Romanazzi Carducci****, nr.2 cene e quanto incluso nella quota residenziale.

SCHEDA DI ISCRIZIONE

Cognome _____

Nome _____

Nato a _____

il _____

Codice Fiscale _____

Professione _____

Disciplina _____

Indirizzo privato _____

n° _____ CAP _____

Città _____ Provincia _____

Cell. _____

e-mail _____

Dati per effettuare il bonifico bancario

Beneficiario: NICO Srl

Banca: Banco Fiorentino - Mugello Impruneta Signa - Credito Cooperativo

Codice IBAN: IT98V0832538110000000081105

Dati per la fatturazione

Intestare la fattura a _____

Indirizzo _____

Codice Fiscale _____

P.IVA _____

Autorizzo il trattamento dei miei dati personali ai sensi del "Codice in materia di protezione di dati personali" (D.L. 30 giugno 2003 n° 196). I dati non saranno diffusi nè comunicati a soggetti diversi da quelli che concorrono alla prestazione dei servizi richiesti.

La presente scheda e da inviare compilata al numero di fax 055 8797843 o all'indirizzo e-mail business@nicocongressi.it

Data _____ Firma _____

SEGRETERIA ORGANIZZATIVA E PROVIDER ECM



UFFICIO OPERATIVO DI RIFERIMENTO PER L'EVENTO:
Via Jacopo Melani 19/23 - 59016 Poggio a Caiano (PO)
Tel. +39 055 8797796 - Fax +39 055 8797843
business@nicocongressi.it
www.nicocongressi.it



**Società Italiana
per lo Studio delle Cefalee**

Scuola Superiore Interdisciplinare delle Cefalee

Le cefalee nell'età pediatrica

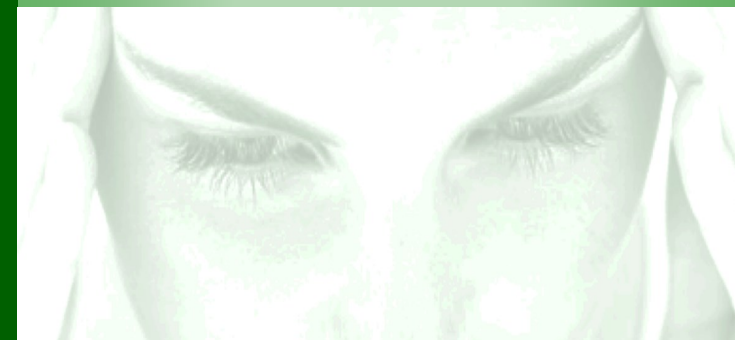

**Bari, Hotel Mercure Romanazzi Carducci
20/22 Settembre 2019**

VENERDÌ 20 SETTEMBRE 2019

- 14.15 APERTURA DEL CORSO
P. CALABRESI, P. SARCHIELLI
- 14.30 PECULIARITÀ CLINICHE E NEUROFISIOLOGICHE DELLE CEFALEE PRIMARIE IN ETÀ PEDIATRICA
M. VALERIANI
- 15.30 CASO PBL ESEMPLIFICATIVO
ELABORAZIONE E DISCUSSIONE
F. URSITI
- 16.30 GLI ANTICORPI ANTI CGRP: COSA È CAMBIATO?
M. P. PRUDENZANO
- 17.30 CASO PBL ESEMPLIFICATIVO
ELABORAZIONE E DISCUSSIONE
D. D'AGNANO
- 18.30 TERMINE DEI LAVORI SCIENTIFICI

SABATO 21 SETTEMBRE 2019

- 09.00 TERAPIA ACUTA NELLA CEFALEA DEL BAMBINO
V. SCIRUICCHIO
- 10.00 TERAPIA DI PROFILASSI NELLA CEFALEA DEL BAMBINO
P. A. BATTISTELLA
- 11.00 DIETA CHETOGENA
G. SEMERARO
- 12.00 NUTRACEUTICI, FITOTERAPICI E PEA
L. PAPETTI
- 13.00 LUNCH

- 14.30 CASO PBL ESEMPLIFICATIVO
ELABORAZIONE E DISCUSSIONE
A. ONOFRI
- 15.30 PSICOTERAPIA
V. GUIDETTI
- 16.30 AGOPUNTURA
M. MARRI
- 17.30 NEUROMODULAZIONE
M. DE TOMMASO
- 18.30 CASO PBL ESEMPLIFICATIVO
ELABORAZIONE E DISCUSSIONE
C. MASTRANDREA
- 19.30 TERMINE DEI LAVORI SCIENTIFICI

DOMENICA 22 SETTEMBRE 2019

- 09.00 TAVOLA ROTONDA: PROPOSTA DI LINEE GUIDA
- 10.00 CEFALEA IN PRONTO SOCCORSO: ASPETTI TERAPEUTICI
V. RAIELI
- 11.00 TERAPIA NELLA COMORBIDITÀ
P. PARISI
- 12.00 COMPILAZIONE QUESTIONARIO ECM
- 13.00 CHIUSURA DEL CORSO

INFORMAZIONI GENERALI

Presidente della Scuola

Prof. Paolo Calabresi

Clinica Neurologica, Ospedale S.M. della Misericordia
Università degli Studi di Perugia

Direttore Didattico della Scuola

Dott.ssa Paola Sarchielli

Clinica Neurologica, Ospedale S.M. della Misericordia
Università degli Studi di Perugia

Vice Direttore Didattico della Scuola

Dott.ssa Anna Ambrosini

Centro per lo Studio e la Cura delle Cefalee
IRCCS Neuromed

Vice Direttore Didattico della Scuola

Dott.ssa Lidia Savi

Già Responsabile Centro Cefalee
Dipartimento di Neuroscienze - Torino

Coordinatori del Modulo

Dott. Vittorio Sciruicchio

U.O.S.D. Epilessia ed EEG Età Evolutiva, P.O. San Paolo, Bari

Dott. Massimiliano Valeriani

Centro Cefalee Pediatriche, Ospedale Bambino Gesù, Roma

Accreditamento ECM

L'evento sarà accreditato per le seguenti Figure Professionali:

- **Medico Chirurgo** nelle discipline di: Anestesia e Rianimazione, Farmacologia e Tossicologia clinica, Geriatria, Medicina Generale (Medici di Famiglia), Medicina Interna, Neurologia, Neurochirurgia, Neuropsichiatria Infantile, Oftalmologia, Otorinolaringoiatria, Pediatria, Pediatria (Pediatri di Libera scelta), Psichiatria
- **Odontoiatra**
- **Psicologo**
- **Fisioterapista**