

STRUTTURA DELLA SCUOLA

La Scuola è aperta a tutti i Medici interessati ad impegnarsi professionalmente nel campo delle cefalee ed è strutturata in tre anni prevedendo 3 corsi suddivisi ciascuno in tre moduli. Ogni modulo è formato da una unità didattica che si svolge dal venerdì alla domenica, per un totale di 12 ore di docenza per fine settimana, in parte con lezioni frontali ed in parte con metodologie interattive. I Corsi sono a numero chiuso.

E' previsto un primo corso di formazione di base. Nel secondo corso saranno ampliati alcuni capitoli specifici e verranno trattati argomenti con caratteristiche di maggiore complessità diagnostica o terapeutica. Nel terzo corso, infine, si completerà lo studio delle problematiche affrontate nei corsi precedenti, si analizzeranno teorie patogenetiche e basi teoriche della terapia, si valuteranno le implicazioni degli interventi diagnostico-terapeutici multidisciplinari e la gestione organizzativa di un Centro Cefalee.

In ciascun modulo didattico saranno trattati trasversalmente argomenti diversi, che verranno via via approfonditi; si aggiungeranno altri temi di interesse specifico. Ogni modulo verrà organizzato come unità didattica autonoma, con riconoscimento ECM.

Al termine di ogni modulo sarà rilasciato l'Attestato di partecipazione, alla partecipazione a 3 moduli formativi l'Attestato di Esperto in Cefalee di primo livello, alla partecipazione a 6 moduli formativi l'Attestato di Esperto in Cefalee di secondo livello ed al raggiungimento di 9 moduli il Diploma di Esperto in Cefalee.

La struttura a moduli consente di adattare la frequenza dei discenti a seconda delle loro esigenze professionali e di impegno temporale: sarà possibile frequentare i moduli in modo disgiunto conseguendo il Diploma al raggiungimento del numero di moduli richiesti.

Questo modulo della Scuola è dedicato principalmente all'approfondimento degli aspetti classificativi e dell'inquadramento clinico delle cefalee primarie e secondarie.

Paola Sarchielli
Direttore Didattico
Scuola Superiore Interdisciplinare delle Cefalee SISC

QUOTE DI ISCRIZIONE

Iscrizione Residenziale SOCIO SISC Euro 350,00 IVA inclusa

Iscrizione Residenziale NON SOCIO e SOCIO NON IN REGOLA CON LE QUOTE SOCIALI Euro 400,00 IVA inclusa

Pacchetto Iscrizione SOCIO SISC Euro 650,00 IVA inclusa

Pacchetto Iscrizione NON SOCIO E SOCIO NON IN REGOLA CON LE QUOTE SOCIALI Euro 700,00 IVA inclusa

Iscrizione Residenziale Specializzandi Euro 183,00 IVA inclusa

La quota di iscrizione residenziale include: partecipazione ai lavori scientifici, kit congressuale, coffee break e lunch durante le sessioni scientifiche, attestato di partecipazione, attestato di conseguimento crediti ECM.

Il Pacchetto iscrizione comprende: nr.2 pernottamenti presso Hotel Giò****, nr.2 cene e quanto incluso nella quota residenziale.

SEGRETERIA ORGANIZZATIVA E PROVIDER ECM



SEDE LEGALE E UFFICIO OPERATIVO:

Via Aurora, 39 - 00187 Roma
Tel. +39 06 48906436 - Fax +39 06 4821566
meeting@nicocongressi.it - www.nicocongressi.it

UFFICIO OPERATIVO DI RIFERIMENTO PER L'EVENTO:

Via Jacopo Melani 19/23 - 59016 Poggio a Caiano (PO)
Tel. +39 055 8797796 - Fax +39 055 8797843
info@nicocongressi.it

Largo Torraca 71 - 80133 Napoli



**Società Italiana
per lo Studio delle Cefalee**

Scuola Superiore Interdisciplinare delle Cefalee

Aspetti classificativi e clinici delle cefalee

Hotel Giò Perugia
(Via Ruggero D'Andreotto, 19)
Perugia, 17/18/19 Novembre 2017

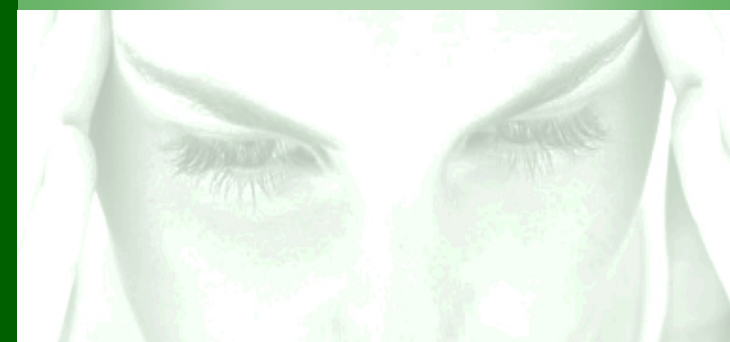

VENERDÌ 17 NOVEMBRE 2017

- 14.15 APERTURA DEL CORSO
PAOLA SARCHIELLI, PAOLO CALABRESI
- 14.30 LA CEFALEA NELLA STORIA. DA ARETEO DI CAPPADOCIA AI GEPANTI E OLTRE
GIORGIO ZANCHIN, FEDERICO MAINARDI
- 15.30 ASPETTI PATOGENETICI DELLE CEFALEE
MARINA DE TOMMASO
- 17.00 CASO PBL ESEMPLIFICATIVO
ELABORAZIONE E DISCUSSIONE
MICHELE ROMOLI
- 19.00 TERMINE DEI LAVORI SCIENTIFICI

SABATO 18 NOVEMBRE 2017

- 09.00 LE CEFALEE PRIMARIE. CLASSIFICAZIONE ICHD-III BETA
CRISTINA TASSORELLI
- 10.00 EPIDEMIOLOGIA DELLE CEFALEE PRIMARIE
FRANCO GRANELLA
- 11.00 CASO PBL ESEMPLIFICATIVO
LUIGI ALBERTO PINI
- 11.30 ELABORAZIONE E DISCUSSIONE
LUIGI ALBERTO PINI
- 12.30 LE CEFALEE PRIMARIE. CLINICA E DIAGNOSI DIFFERENZIALE
ILENIA CORBELLI
- 13.30 LUNCH
- 15.00 LE CEFALEE SECONDARIE. CLASSIFICAZIONE ICHD-III BETA
CENNI DI EPIDEMIOLOGIA
FRANCO GRANELLA

- 16.00 DIAGNOSI DIFFERENZIALE: ASPETTI CLINICI E DI LABORATORIO
PAOLA SARCHIELLI
- 17.30 CASO PBL: UNA CEFALEA SECONDARIA
STEFANO CAPRONI
- 18.00 ELABORAZIONE E DISCUSSIONE
STEFANO CAPRONI
- 18.30 CASO CLINICO CON RISPOSTA SCRITTA
LUIGI ALBERTO PINI

DOMENICA 19 NOVEMBRE 2017

- 09.00 IL DIARIO DELLE CEFALEE
GIORGIO ZANCHIN
- 10.00 COMPILAZIONE DELLE CARTELLE CLINICHE (DRG)
FRANCO GRANELLA
- 11.00 LA COMPLIANCE TERAPEUTICA, FARMACOLOGICA E NON
LUIGI ALBERTO PINI
- 12.00 CASO CLINICO: DIAGNOSI DIFFERENZIALE
ELABORAZIONE E DISCUSSIONE
LUIGI ALBERTO PINI
- 13.00 COMPILAZIONE QUESTIONARIO ECM - ROLE PLAYING
- 13.45 TERMINE DEI LAVORI SCIENTIFICI

INFORMAZIONI GENERALI

Presidente della Scuola

Prof. Pierangelo Geppetti
SOD Centro Cefalee e Farmacologia Clinica
Dipartimento di Farmacologia Preclinica e Clinica
Università di Firenze

Direttore Didattico della Scuola

Dott.ssa Paola Sarchielli
Clinica Neurologica, Ospedale S.M. della Misericordia
Università degli Studi di Perugia

Vice Direttore Didattico della Scuola

Dott.ssa Anna Ambrosini
Centro per lo Studio e la Cura delle Cefalee
IRCCS Neuromed

Coordinatori del I Modulo

Prof. Giorgio Zanchin
Professore di Neurologia
Già Direttore Clinica Neurologia
Università degli Studi di Padova

Dott. Federico Mainardi

Responsabile Centro Cefalee
UO Neurologia Ospedale Civile SS. Giovanni e Paolo
Venezia

Accreditamento ECM

L'evento ha ottenuto nr.17 crediti formativi per le seguenti Figure Professionali:

- **Medico Chirurgo** nelle discipline di: Anestesia e Rianimazione, Farmacologia e Tossicologia clinica, Geriatria, Medicina Generale (Medici di Famiglia), Medicina Interna, Neurologia, Neurochirurgia, Neuropsichiatria Infantile, Oftalmologia, Otorinolaringoiatria, Pediatria, Pediatria (Pediatri di Libera scelta), Psichiatria
- **Odontoiatra**
- **Psicologo**

Scuola Superiore Interdisciplinare delle Cefalee

Aspetti classificativi e clinici delle cefalee

Hotel Giò Perugia, 17/18/19 Novembre 2017

Iscrizione Residenziale SOCIO SISC Euro 350,00 IVA inclusa

Iscrizione Residenziale NON SOCIO e SOCIO NON IN REGOLA CON LE QUOTE SOCIALI Euro 400,00 IVA inclusa

Pacchetto Iscrizione SOCIO SISC Euro 650,00 IVA inclusa

Pacchetto Iscrizione NON SOCIO E SOCIO NON IN REGOLA CON LE QUOTE SOCIALI Euro 700,00 IVA inclusa

Iscrizione Residenziale Specializzandi Euro 183,00 IVA inclusa

La quota di iscrizione residenziale include: partecipazione ai lavori scientifici, kit congressuale, coffee break e lunch durante le sessioni scientifiche, attestato di partecipazione, attestato di conseguimento crediti ECM.

Il Pacchetto iscrizione comprende: nr.2 pernottamenti presso Hotel 4 stelle, nr.2 cene e quanto incluso nella quota residenziale.

L'Evento è a numero chiuso e prevede massimo 30 Partecipanti. Le iscrizioni verranno registrate in ordine cronologico di arrivo.

SCHEDA DI ISCRIZIONE

Cognome _____ Nome _____

Nato a _____ il _____

Codice Fiscale (obbligatorio) _____

Professione _____

Disciplina _____

Indirizzo privato _____ n° _____

CAP _____ Città _____ Provincia _____

Cell. _____ e-mail _____

Dati per effettuare il bonifico bancario

Beneficiario: NICO Srl - Banca: Credito Cooperativo di Signa

Codice IBAN: IT98V0832538110000000081105

Dati per la fatturazione

Intestare la fattura a _____

Indirizzo _____

Codice Fiscale _____ P.IVA _____

Autorizzo il trattamento dei miei dati personali ai sensi del "Codice in materia di protezione di dati personali" (D.L. 30 giugno 2003 n° 196). I dati non saranno diffusi nè comunicati a soggetti diversi da quelli che concorrono alla prestazione dei servizi richiesti.

La presente scheda e da inviare compilata al numero di fax 055 8797843 o all'indirizzo e-mail info@nicocongressi.it

Data _____

Firma _____



Via Jacopo Melani 19/23 - 59016 Poggio a Caiano (PO)
Tel. +39 055 8797796 - 8777875 Fax +39 055 8797843
E-mail info@nicocongressi.it
Web site www.nicocongressi.it